

## Woonhuis Schipper, Venray



## Woonhuis Schipper, Venray



### Particulier woonhuis

Het woonhuis voor de familie Schipper aan de Matterhornlaan in Venray maakt deel uit van een inbreidingsplan in de wijk Veltum, waarbij zes nieuwe kavels aan het einde van de laan zijn toegevoegd. De zuidzijde van het perceel grenst aan het erf van een bestaande woning en zowel aan de westzijde als aan de noordzijde is nieuwbouw verzezen. De oostelijke zijde is de vrije kant van het perceel. Deze zijde biedt tevens een mooi uitzicht op de aangrenzende bosrand.

Uitgaande van deze situatieve randvoorwaarden is een patiomodel ontwikkeld waarbij de woning in zijn eigen privacy voorziet maar ook optimaal 'geprofiteerd' wordt van het vrije uitzicht. Ter plaatse van de patio wordt de 'binnenhuid' van de woning maximaal geopend, waardoor vanuit alle verschillende ruimten zowel uitzicht op de binnentuin, als op de aangrenzende natuur wordt geboden. De 'buitenheid' van de woning wordt daarentegen gesloten uitgevoerd in een rood genuanceerde baksteen, met enkel op strategische punten een opening.

Plaats:  
Venray

JSA

Opdrachtgever:  
Familie Schipper

Postbus 1064  
3000 BB Rotterdam

Ontwerp en realisatie:  
1995-1996

Blekerstraat 10  
Rotterdam

Bruto vloeroppervlak:  
170 m<sup>2</sup>

t +31 (0)10 2010400  
f +31 (0)10 2010401

Bouwkosten:  
118.000 euro

info@jsa-rotterdam.nl

Fotografie:  
Bastiaan Ingenhouz

## Woonhuis Schipper, Venray



In de patio wordt de 'binnenhuid' van de woning maximaal geopend.

## Woonhuis Schipper, Venray



Interieur.

# Woonhuis Schipper, Venray

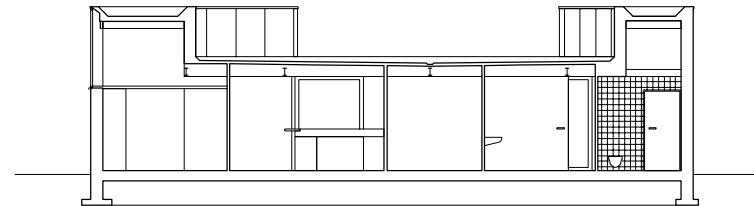
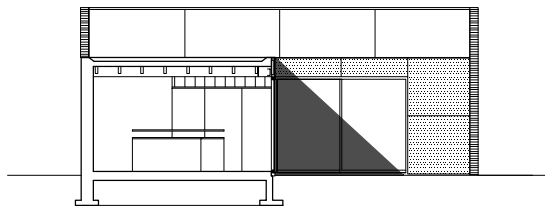
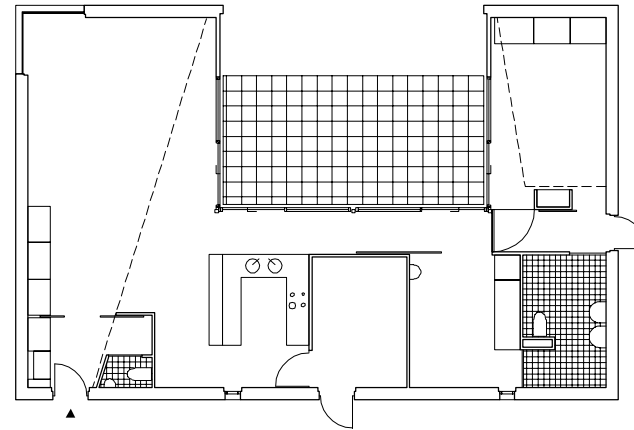
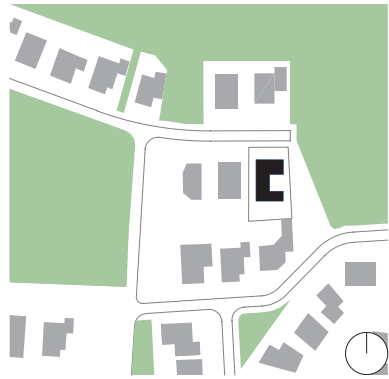

plattegrond/  
doorsnede



0 2 4m

# Woonhuis Schipper, Venray



oostzijde

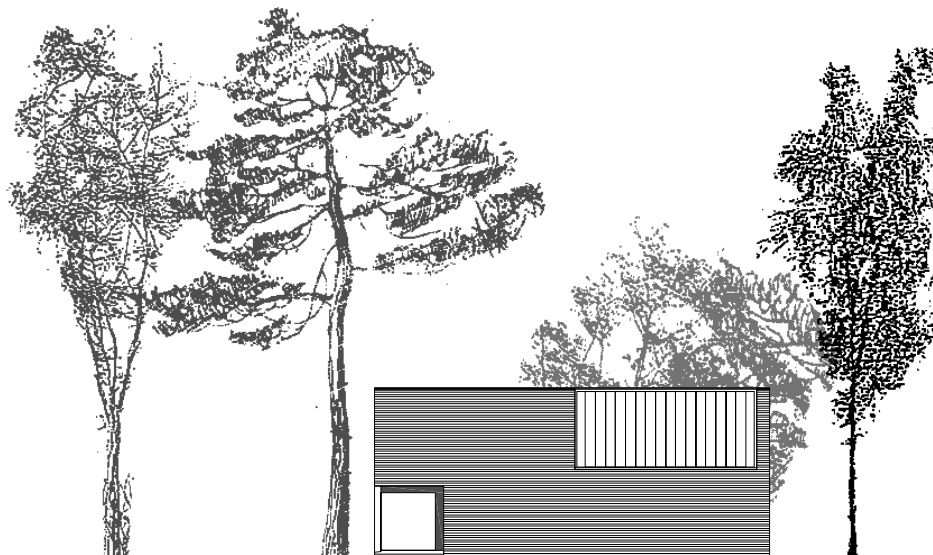

noordzijde

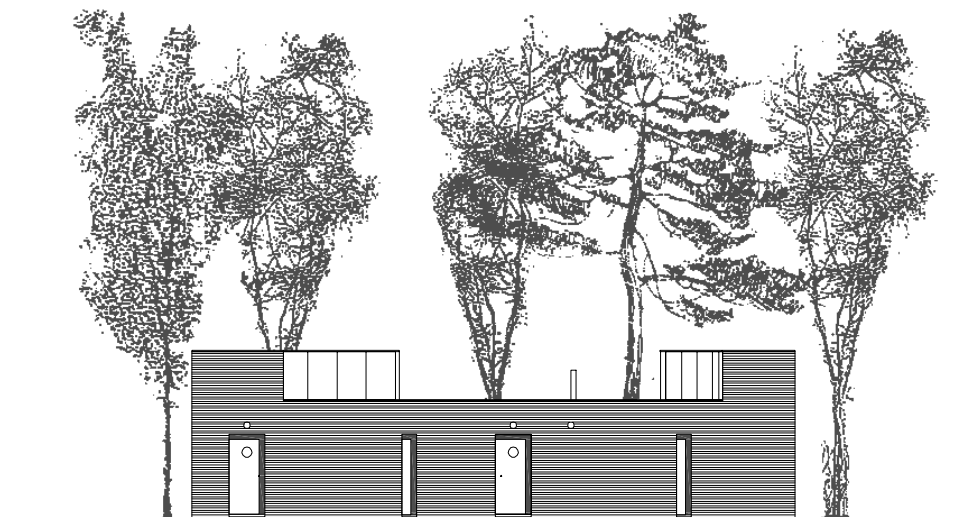

westzijde



zuidzijde

